BETEILIGUNGSPROZESS FORUM AUMANNPLATZ

SPRECHSTUNDE MIT EXPERT*INNEN DER GB*
23.5., 30.5., 6.6.2023
17 - 19 UHR
AUMANNPLATZ

Neugierig auf mehr?

FORUM AUMANNPLATZ

Ein Platz wird neu gedacht.

2021 initiierte die Bezirksvorstehung Währing einen Entwicklungsprozess für die zeitgemäße Transformation des Aumannplatzes. Daran knüpfte das Beteiligungsprojekt „**Forum Aumannplatz**" der GB* an, mit dem Ziel, den Ort als urbanen Bezirkshauptplatz zum Flanieren, Essen, Einkaufen, Verweilen, als Bühne und Kommunikationsort nutzbar zu machen.

Bei vielen Mitmach-Aktionen vor Ort wurden zwischen Juni und Oktober 2022 Ideen und Vorschläge gesammelt, wie der Aumannplatz in Zukunft mehr Lebensqualität für seine unterschiedlichen Nutzer*innen bieten könnte. Von nachbarschaftlichen Initiativen über künstlerische Aktivitäten bis hin zu Gestaltungsvorschlägen probierte das Team der GB* gemeinsam mit den Menschen vor Ort unterschiedliche Aktivitäten und Nutzungen auf dem Platz aus und führte viele Gespräche mit Anrainer*innen.

„Ein Trinkbrunnen oder ein Wasserspiel für Kinder wäre toll!"

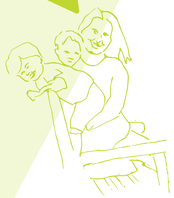

„Ich schätze den Platz als Insel der Ruhe und des Innehaltens."

Der Aumannplatz ist das Zentrum des von gründerzeitlicher Bebauung geprägten 18. Bezirks. Die Straßenbahnlinien 40 und 41 und zwei direkt angrenzende Durchszugstraßen haben seine Form und Funktion stark geprägt. Der Park gleicht einer begrünten Verkehrsinsel.

© Heßleitner

01 SOZIALRAUMANALYSE

2021/22 führte die GB* eine Sozialraumanalyse durch. Im ersten Schritt wurden Grundlagen zum historischen und stadträumlichen Kontext erhoben sowie Sozialdaten analysiert. Anschließend folgten Freiraumanalysen, sozialräumliche Beobachtungen vor Ort und erste Gespräche, die mit lokalen Akteur*innen und Stakeholder*innen geführt wurden. Die Analyseergebnisse bilden die Grundlage für die durchgeführte Beteiligung und die weitere Entwicklung des Gebiets. So konnten wir Potenziale und Defizite des Ortes bestimmen und die inhaltliche Ausrichtung der Beteiligung festlegen: *Artenvielfalt, Platz für neue Nutzungsangebote, Treffpunkt für die Umgebung, Zugänglichkeit und räumliche Barrieren.*

„Bitte die Natur am Platz belassen! Eine Wildblumenwiese für Insekten wäre schön."

„Ich bin schon mehrmals fast vom Auto angefahren worden, die Autos fahren viel zu schnell. Generell sollte der Platz verkehrsberuhigt werden."

Zitate der eingelangten Ideen und Vorschläge

WAS WAR LOS AM AUMANNPLATZ?

GRUNDLAGENERHEBUNG DURCH DIE GB*
Nach einer Grundlagenerhebung zum historischen und stadträumlichen Kontext sowie einer Sozialdatenanalyse wurden Freiraumanalysen und sozialräumliche Beobachtungen vor Ort durchgeführt.

ÜBERBLICK VERSCHAFFEN
Wir führten Gespräche mit lokalen Akteur*innen, Geschäftstreibenden und anderen Stakeholdern, sprachen mit Menschen vor Ort und erkundeten den Stadtteil.

2021/22 SOZIALRAUMANALYSE

2022 FORUM AUMANNPLATZ

FORUM AUMANNPLATZ
Wöchentliche Aktionen und Veranstaltungen von Juni bis Oktober 2022. Über Gespräche, Beobachtungen, eingelangte Briefe und E-Mails sammelten wir Meinungen und Stimmungsbilder zum Platz. Dabei ging es um die Vielfalt an Meinungen der Menschen am und um den Aumannplatz – eine rein quantitative Abfrage war nicht das Ziel.

2022 AUSWERTUNG DER IDEEN UND VORSCHLÄGE

POSTKARTEN UND E-MAILS
Die Resultate der qualitativen Bürger*innenbeteiligung stammen aus den folgenden Erhebungsbausteinen: Auf *Postkarten* konnten am Platz Ideen/Kommentare deponiert werden. Parallel gab es die Möglichkeit, Wünsche per *E-Mail* an aumann@gbstern.at zu richten. Mitte Oktober 2022 wurden diese 363 Eingaben digitalisiert (281 Postkarten und 82 E-Mails) und ausgewertet.

ÜBERGABE DER BETEILIGUNGSERGEBNISSE AN BEZIRKSPOLITIK
Wir haben alle eingebrachten Beiträge zusammengefasst, aufbereitet und im April/Mai 2023 an die Bezirkspolitik übergeben.

2023 INFORMIEREN

AUSSTELLUNG AM AUMANNPLATZ
Die Beteiligungsergebnisse sind vor Ort ausgestellt. Wir sind an folgenden Terminen persönlich vor Ort: 23. Mai, 30. Mai, 6. Juni, jeweils 17-19 Uhr.

FORTLAUFENDE BEGLEITUNG UND KOMMUNIKATION
Nimm Platz! Ab 23. Mai werden temporäre Sitzmöglichkeiten an unterschiedlichen Orten am Platz positioniert um zum Verweilen einzuladen!

WIE GEHT'S WEITER?

Bevor es an die Planung geht, erfordert die komplexe Verkehrssituation am Aumannplatz ausführliche Überlegungen. Die Bezirksvorstehung nimmt sich Zeit, um schrittweise Lösungen zu entwickeln.

"Was jetzt schon klar ist: Das Nachdenken über den Aumannplatz bringt auch einige Fragen im Umfeld auf den Tisch, besonders was die Verkehrsorganisation anlangt.

*Beispielsweise das Thema Schulwegsicherheit – nicht nur direkt am Platz, sondern auch bezüglich Köhlergasse, Lackenergasse und Pauliengasse. Bei letzteren beiden über eine Verkehrsberuhigung nachzudenken, würde beispielsweise die Schulwegsicherheit erhöhen und wäre eine spürbare Erleichterung für die Anrainer*innen.*

Oder die unbefriedigende Situation in der Türkenschanzstraße – zu breit, der Autoverkehr zu schnell, die Einmündung auf den Aumannplatz unübersichtlich und ohne sichere Fußgängerquerung.

Oder die fehlende Radinfrastruktur zwischen Gersthof und Aumannplatz: Für eine gute Radverbindung quer durch den Bezirk braucht es diesen Lückenschluss, um weiter über die Klostergasse zur fahrradfreundlichen Schulgasse und bis zum Gürtel zu kommen.

Weil der Aumannplatz auch Verkehrsknoten ist, haben all diese Fragestellungen auch Auswirkungen auf das Geschehen dort. Und sind umgekehrt bei Veränderungen am Platz mitzudenken. Es wird sinnvoll sein, auch für diese Umfeld-Themen das eine oder andere auszuprobieren und Ideen dafür zu entwickeln, um sie bei den Überlegungen zum Platz einzubeziehen.

Es wird also mehr an Zeit und Überlegung brauchen als gedacht, aber so ist es, wenn große Themen mit Sorgfalt angegangen werden. Wir halten euch auf dem Laufenden."

Silvia Nossek, Bezirksvorsteherin Währing

© Heßleitner

WEN HABEN WIR ERREICHT?

Insgesamt erreichten uns 363 Stellungnahmen (281 Postkarten, 82 E-Mails). Bei 22 Veranstaltungen, 9 Kunstperfomances, 3 Schulworkshops und 2 Platzkonzerten führten wir an die 200 Gespräche.

Alle Infos zum Projekt:
gbstern.at/aumannplatz

02 BETEILIGUNG FORUM AUMANNPLATZ

Bühne, Schreibstube, Werkstatt, Picknickwiese, Polsterparadies, Klassenzimmer, Theaterbühne, botanischer Garten, Lagerwiese, lange Tafel, Diskussionsort, Treffpunkt oder Spielplatz – das alles kann der Aumannplatz sein!

Beim „Forum Aumannplatz" stand das gemeinsame Tun und Ausprobieren im Mittelpunkt. Es sollte die Aufmerksamkeit auf den Platz legen, das Geschehen am Platz fördern, aber auch irritieren und verwundern. Bei den vielfältigen Aktivitäten wurden Erfahrungen gesammelt und dokumentiert. Das Ausprobieren unterschiedlicher Nutzungen machte greifbar, was der Platz kann und wofür er nicht geeignet ist. Alle Aktivitäten am Platz bezogen sich auf zuvor definierte Leitthemen (Natur in der Stadt, Wege wohin, Kunst am Platz, Zeit wofür, Raum zum Nutzen) Ziel war es, unterschiedliche Stimmungsbilder einzufangen.

© Heßleitner

© GB*

„Ich wünsche mir mehr Liege- und Sitzmöglichkeiten, etwas mit Tisch für die Mittagspause"

„Bitte macht doch richtig Platz und erhöht die Nutzbarkeit!"

AU – EIN PLATZ WIRD NEU VERHANDELT
KÖR KUNST IM ÖFFENTLICHEN RAUM WIEN

Die von KÖR – KUNST IM ÖFFENTLICHEN RAUM WIEN geförderte partizipative Rauminstallation der Künstler Markus Hiesleitner und Franz Tišek (beide KULTURDROGERIE) war das zentrale Objekt, um die Diskussionen zum Aumannplatz in Gang zu setzen. Sie eröffnete neue Perspektiven und Blickwinkel auf den Platz und fungierte als Kommunikationsort und Basis für unterschiedliche Formate und Aktivitäten verschiedenster Akteur*innen. Ausgangspunkt für die künstlerische Überlegung war der Währinger Bach. Er fließt eingetunnelt im Bereich des Aumannplatzes und kann vorhandene und verborgene Lösungsansätze für gegenwärtige Probleme symbolisieren, als Metapher für aktuelle Diskurse dienen und so zum Mitwirken am „Forum Aumannplatz" anregen.

GB*Stadtteilbüro für die Bezirke 16, 17, 18, 19
Haberlgasse 76, 1160 Wien; T: (+43) 1 406 41 54 · west@gbstern.at

Medieninhaberin: Stadt Wien – Technische Stadterneuerung / Maria-Restituta-Platz 1, 1200 Wien. Für den Inhalt verantwortlich: Gebietsbetreuung Stadterneuerung für die Bezirke 16, 17, 18, 19. Druck: druck.at, Leobersdorf.

gbsternwien @gbsternwien gbstern.at

Währing 18 · GEBIETSBETREUUNG STADTERNEUERUNG · Für die Stadt Wien

STIMMEN DER BETEILIGUNG
WAS WÜNSCHEN SICH DIE MENSCHEN FÜR DEN AUMANNPLATZ?

„Bitte die Grünoase in der Mitte belassen! Vielleicht sogar noch mehr Grün und Bäume pflanzen für eine positive Wirkung aufs Klima.

VERKEHR UND MOBILITÄT
433 Nennungen

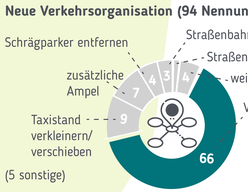

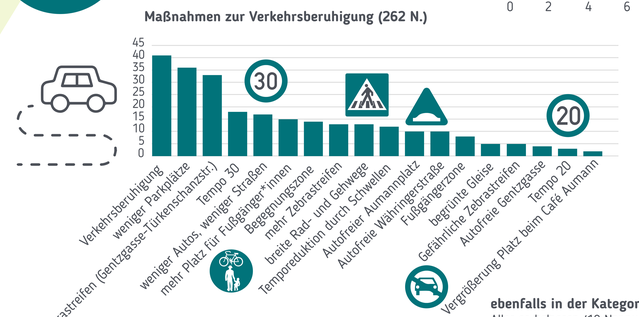

ebenfalls in der Kategorie Verkehr
Alles so belassen (18 Nennungen)
Sonstiges (21 Nennungen)

03 IDEENSAMMLUNG

363 Stellungnahmen haben Bewohner*innen eingebracht. Unabhängig von der tatsächlichen Umsetzbarkeit jeder einzelnen Idee sind sie Inspiration für die weitere Planung. Hier finden Sie sowohl eine Auflistung eingelangter Ideen und Vorschläge (*Wortbox links) als auch eine grafische Darstellung nach Themen sortiert (rechts). Aus den 363 Stellungnahmen wurden 1243 einzelne Wünsche und Ideen (Nennungen) entnommen. Diese lassen sich in 3 Hauptthemen zusammenfassen: Verkehr und Mobilität, Begrünung und Freiraum sowie Ausstattung - Platz für Mehr! Mit Abstand am meisten Ideen und Wünsche gab es zum Thema Verkehrsberuhigung (262 Nennungen) und neue Verkehrsorganisation (94 nennungen), gefolgt von Wünschen nach mehr Grün (142 Nennungen). Auch Sitzgelegenheiten (72 Nennungen) sind den Menschen wichtig.

* WORTBOX – Sammlung der eingelangten Ideen und Vorschläge

DAMIT
RAUM FÜR EIN SINNVOLL
GROSSES PROJEKT DES UMBAUS GEGEN IST, MÜSSTE JEDENFALLS EINE
DER BEIDEN DEN GRÜNRAUM UMFASSENDE STRASSE IN DEN PARK EINBEZOGEN WERDEN. EHER DIE
WÄHRINGERSTRASSE. EINBAHNREGELUNG MÜSSTE ENTSPRECHEND ANGEPASST WERDEN / **DIE PARKSPUR VOR DEM CAROLUSHEIM WEGNEHMEN**
– DAFÜR MEHR BÄUME UND PFLANZBEETE / PARK VERLÄNGERN BIS ZUM CAFE AUMANN / DEN SCHÖNEN PLATZ SO BELASSEN – DEN ASPHALT REDUZIEREN, KEINE EVENTS, SO LASSEN
WIE ER IST / AM BESTEN SO BELASSEN / **VIEL GRÜN, KEIN SPIELPLATZ, KEINE SONSTIGEN VERBAUTEN, DER PARK IST IM GROSSEN UND GANZEN IN ORDNUNG UND RUHEPOL** / ICH SCHÄTZE DEN PARK ALS INSEL DER
RUHE UND DES INNEHALTENS. ZUR GENTZGASSE HIN WÜRDE ICH MIR NOCH EIN PAAR STRÄUCHER WÜNSCHEN (WEGEN DER RUHE), UND VIELLEICHT IM ZENTRUM DER RASENFLÄCHEN EIN ENERGETISCHES ZENTRUM (STEHKREIS). SONST SO BELASSEN / BITTE
KEINE KOMISCHEN SKULPTUREN UND ÜBUNGSGERÄTE O.Ä. / **„BESPIELEN" AB UND ZU DURCH KONZERTE, VORTRÄGE, LESUNGEN, THEATER, TANZ** / WARUM KANN MAN DEN PARK NICHT SO BELASSEN WIE ER IST? DIE SKULPTUR IST EINE FREICHNEIT SIE ANZUSEHEN. KÜMMERT
EUCH LIEBER UM DIE KREUZUNG GENTZGASSE-TÜRKENSCHANZSTRASSE / BITTE DEN PARK SO BELASSEN! NUR BEI DER GENTZGASSE BÄUME UND STRÄUCHER PFLANZEN! / BITTE DEN PARK NICHT VERÄNDERN! NUR BÄUME PFLANZEN BEI DER GENTZGASSE! / GANZJÄHRIGE
WILDBLUMENWIESE ZUR INSEKTENUNTERSTÜTZUNG / OBSTBÄUME FÜR ALLE! (KIRSCHEN), MEHR SCHATTEN, WENIGER BETON IM PARK, PICKNICKBANK UNTER BÄUMEN ODER ÜBERDACHT, MEHR GRÜN! WIESE, WEGE, BÄUME / **WÄHRINGER STRASSE SOLL EINE FUSSGÄNGERZONE**
WERDEN! / ROSENPFLEGE DURCH FREIWILLIGE MIT EINSCHULUNG DURCH GÄRTNER / **EINEN GROSSEN BAUM NACHPFLANZEN AN DER STRASSENBAHNHALTESTELLE STADTEINWÄRTS.** / DIE GROSSEN BEETE WENIGER GEOMETRISCH BEPFLANZEN. VIELLEICHT KÖNNTE MAN
DIE SITZBÄNKE **EIN BISSCHEN AUFLOCKERN, NICHT ALLE AUFGEREIHT IN EINER REIHE** / DEN GRÜNEN KERN ES PLATZES KANN MAN NACH AUSSEN VERGRÖSSERN – MEHR GRÜNRAUM, MEHR PFLANZEN, WENIGER ASPHALT / EINE GROSSE WIESE. DANKE. :) / VOR DEM
CAROLUSHEIM IM PARK FEHLT EIN BAUM- SO GROSS WIE MÖGLICH / MEHR BÄUME, MEHR PLATZ FÜR FUSSGÄNGER / DEN ASPHALT ENTFERNEN, NOCH MEHR BÄUME! / MEHR BÄUME, SCHÖNERES KLO / KIOSK FÜR ALTSTOFFE FEHLT / ALLES IST SCHÖN, NUR DIE PFLANZEN
MÜSSEN BESSER GEPFLEGT WERDEN / NATUR AM PLATZ LASSEN – EIBEN GUTE PUFFERZONE, BEPFLANZUNG ALS PUFFER BELASSEN! MÖGLICHST NEUE BÄUME SETZEN! SCHNELL WACHSENDE SCHATTENSPENDER, TEMPORÄRE BESCHATTUNG, BEETE BELASSEN / FÜR KINDER
OFFNEN / VERBINDUNG DER PARKS DURCH MEHR GRÜN IN DEN STRASSEN / **BÄUME! WIR BRAUCHEN SCHATTEN! ES SOLL EINE RUHEZONE BLEIBEN!** / BITTE BÄUME WIEDER NACHSETZEN, DAS TAUBENFÜTTERN VERHINDERN / **ICH WÜNSCHE MIR EINE SCHATTIGE WIESE**
OHNE HUNDE, AUF DER MAN Z.B. MIT KINDERN PICKNICKEN KANN / ZEBRASTREIFEN ZUR TÜRKENSCHANZSTRASSE / DER PARK IST OK, WIE ER IST. NUR RUND HERUM GÄBE ES VERBESSERUNGEN: TELEFONHÜTTE / GEHSTEIGE, ZÄUNE ETC. ENTFERNEN, GRÜNFLÄCHEN OHNE
ZÄUNE, EINE SCHÖNE RUHIGE, GRÜNE LUFTIGE PIAZZA! / EINE REGELMÄSSIGE BETREUUNG DES PLATZES, BEGEBUNGS-AKTIONEN (KEINE PROVOKATION) Z.B. GEMEINSAM ALT-JUNG, VORSTELLUNG FREMDER KULTUREN, SCHACH ETC. / **MEHR GESELLIGE RUNDEN, EINE ART**
STAMMTISCH / MEHR MISTKÜBEL / KLETTERGERÜST & MEHR GRÜNFLÄCHEN / KLETTERGERÜST / DIE KINDER WÜNSCHEN SICH EINEN SPIELPLATZ ODER EINE WIESE UND EINE AMPEL / **WASSERSPIELPLATZ** / EIN KLETTERGERÜST, MEHR GRÜNFLÄCHEN, KEIN ZAUN /
VERKEHRSÜBUNGSPLATZ FÜR FAHRRÄDER / KEIN ZAUN, MEHR BÄNKE / **EIN WALD MIT TIEREN** (EULEN, FÜCHSE, UHUS, HASEN, ADLER..) / ES SOLLEN KEINEN AUTOS MEHR FAHREN / SPIELGERÄTE (KLETTERN, SCHAUKELN), POOL MIT SPRINGBRUNNEN & RUTSCHE / **WENIGER**
AUTOS UND WENIGER STRASSEN UND EINEN KINDERSPIELPLATZ / LUSTIGER KINDERSPIELPLATZ, WENIGER STRASSEN / KEINE HOCHHÄUSER, WENIGER BAUEN, SPIELPLATZ FÜR KINDER, SCHÖNE SITZBÄNKE, DANKE! / NATURTEICH, KATZWEG, TISCHTENNISTISCH, WIESE,
HÄNGEMATTE, BLUMEN, BÄUME / KLETTERPFLANZEN ZUR BESCHATTUNG, WENIGER ASPHALTWEGE / SCHATTEN/BESCHATTUNG DER SITZPLÄTZE IM PARK FÜR DIE MONATE DER GRÖSSTEN HITZE / **SCHATTENPERGOLA** / UMBENENNUNG DES VIRILITÄT TRIEFENDEN „AUMANNPLATZES"
IN „FRAUMANNPLATZ"; **ERRICHTUNG EINES „SPEAKERS CORNER"** NACH VORBILD HYDEPARK / MEHR MISTKÜBEL / SCHATTIGE SCHANIGÄRTEN AUF DER SÜDSEITE ANSTATT DER STRASSE / SCHATTIGE BÄUME / SONNENBÄNKE WEG / BÜCHERSCHRANK / **LIEGESTÜHLE IM**
SOMMER / IRGENDWAS MIT WASSER FÜR KINDER / ICH WÜNSCHE MIR EIN SCHWIMMBAD UND EINE WIESE / **TURM MIT DACHTERRASSE- ÜBER ALLEN DÄCHERN / NETTE BAR AUFSTELLEN, LOUNGE MUSIK, KINO IM FREIEN** / EIN PICKNICKPLATZ IN DER MITTE EINRICHTEN
/ HOCHBEETE, GARTENKRÄUTER / BITTE UNBEDINGT DIE ALTEN PARKBÄNKE BELASSEN BZW. NEU AUFSTELLEN UND NICHT DURCH NEUE BÄNKE MIT TRENNELEMENTEN ERSETZEN / BITTE BEQUEMERE BÄNKE / EIN WIE IM WIENER PARK / MEHR
MÜLLKÜBEL / VIEL ZU VIEL LÄRM AM AUMANPLATZ / 8X NEUE E-LADESTELLEN / SCHWELLEN ZUR VERKEHRSREDUKTION / SPEAKERSCORNER MIT FIXER WEBCAM DAVOR, DIE AUF S.MEDIA ÜBERTRAGT / BAULICHE TOILETTE WIE IM TÜRKENSCHANZPARK / WAS IN GANZ
WÄHRING FEHLT: EIN GEDIEGENER WÜRSTELSTAND / **HOCHBEETE MIT KRÄUTERN FÜR DIE NACHBARSCHAFT** / WÜRSTELSTAND/ EINE AUTOMATISCHE, WINTERFESTE BEWÄSSERUNGSANLAGE / KLEINES FREILUFTTHEATER, BÜHNE AUF DER LAIENTHEATER STATTFINDEN KANN
/ BRINGT DEN BACH WIEDER AN die OBERFLÄCHE, WASSERSPIEL ODER NUR ZUR KÜHLUNG / DEN FLUSS HERVORHEBEN FÜR EINE STEHENDE WELLE / **WÄHRINGER STRASSE SOLL EINE BEGEGNUNGSZONE WERDEN BITTE!** :) / ICH BIN SCHÖN MEHRMALS FAST VOM AUTO
ANGEFAHREN WORDEN, DIE AUTOFAHRER MISSACHTEN OFT DEN FUSSGÄNGERÜBERWEG, DAS IST UNSICHER FÜR DEN FUSSGÄNGER, DIE AUTOS ÜBERSCHREITEN OFT DEN GEHSTEIG / ZUMINDEST EINE SEITE OHNE AUTOS. AUTOS RAUS AUS DER STADT. / FUSSGÄNGERZONE ODER
ZUMINDEST WENIGER AUTOS & ORDENTLICHE RADWEGE & BREITE GEHSTEIGE / **WIR WÜRDEN UNS MEHR RUHE AM PLATZ WÜNSCHEN.** STÄRKERE ABGRENZUNG VOM FAHRENDEN VERKEHR. TEMPO 30 AM GANZEN PLATZ. DANKE / AUTOFREIER AUMANNPLATZ, GETRENNTE
RADWEGE, WÄHRINGERSTRASSE ALS FUSSGÄNGERZONE / **BACH WIEDER AN die OBERFLÄCHE > KLIMAFITTE STADT** / VERKEHRSBERUHIGUNG, KEIN KONSUMZWANG / **UNBEDINGT LEICHTE QUERUNGSMÖGLICHKEITEN! DIE STRASSEN SOLLTEN VON FUSSGÄNGERN ÜBERALL**
GEQUERT WERDEN KÖNNEN / VERKEHRSBERUHIGUNG: 30 KM/H ZONE UM DEN GANZEN PLATZ, ZEBRASTREIFEN HÖHE TÜRKENSCHANZSTRASSE / **TISCHTENNISTISCH** / BESSERE SITUATION FÜR RADFAHRERINNEN U. FUSSGÄNGERINNEN ECKE TÜRKENSCHANZSTRASSE/
GENTZGASSE / BEGEGNUNGSZONE AUF DER SEITE MIT DEN STRASSENBAHNGLEISEN / AUTOFREI VON GÜRTEL BIS GERSTHOF AUF WÄHRINGER STRASSE & GENTZGASSE / EINE REIHE DORNENBÜSCHE ZUR GENTZGASSE DAMIT NICHT JEDER KREUZ UND QUER ALLES NIEDER
TRAMPELTI / FEHLENDER ZEBRASTREIFEN ECKE TÜRKENSCHANZSTRASSE GENTZGASSE / PARK IST SCHÖN, VIELE BLUMEN IM PARK UND BÄNKE ZUM RASTEN, ES WÄRE GUT WENN DIE AUTOS IN DER WÄHRINGER STRASSE LANGSAMER FAHREN KÖNNEN / MEHR GRÜNE
STRASSE SICHERER ÜBERQUEREN / IDEE STRASSENBAHNSTATION STADTAUSWÄRTS VOR HEIM VERLEGEN GGF. FAHRBAHN AUFDOPPELN / **WEGE STERNFÖRMIG, DAMIT MAN AUF KÜRZESTEN WEG ZUR BIM KOMMT** / ZEBRASTREIFEN ÜBER GENTZGASSE HÖHE
TÜRKENSCHANZSTRASSE, VERKEHRSBERUHIGUNG AUMANNPLATZ GENERELL!! / SCHUTZWEG- TÜRKENSCHANZSTRASSE AUMANNPLATZ / SCHUTZWEGKONZEPT FERTIGSTELLEN VON DER TÜRKENSCHANZSTRASSE ZUM AUMANNPLATZ! EVENTUELL WASSERZERSTÄUBER /
EINBAHNSTRASSENREGELUNG IM DEN PLATZ UND WEITERFÜHREND GENTZGASSE BIS GÜRTEL UND GÜRTEL BIS AUMANNPLATZ / UNBEDINGT EIN ZEBRASTREIFEN RICHTUNG TÜRKENSCHANZSTRASSE, DORT KOMMT MAN KAUM MEHR ÜBER DIE STRASSEN / ZEBRASTREIFEN
ÜBER DIE GENTZGASSE HÖHE TÜRKENSCHANZSTRASSE; GENERELLE VERKEHRSBERUHIGUNG / UNBEDINGT EIN SINNVOLLES FAHRRADKONZEPT / FUSSGÄNGERAMPELN + 3 ZUSÄTZLICHE FUSSGÄNGERBERGÄNGE: 1X VOM CAROLUSHEIM/HALTESTELLE, 1X AUCH ZUSÄTZLICH
DORT, WO JETZT SCHON LEUTE DIE WÄHRINGER STR. QUEREN, 1X GENTZGASSE / ÖKOLKO IST SUPER! / REGELMÄSSIGE GYMNASTIK IM PARK, KINO FÜR ALLE, BÄUME UND BLUMEN ERHALTEN / PARK SOLL RUHEOASE BLEIBEN. STRASSENBAHN MUSS BLEIBEN / KREUZUNG
AUMANNPLATZ/GENTZGASSE UND TÜRKENSCHANZSTRASSE/EINBAHN HINAUF / ZEBRASTREIFEN ZUR TÜRKENSCHANZSTRASSE, VERKEHRSBERUHIGUNG AUMANNPLATZ, WÜRSTELSTAND / VERKEHRSBERUHIGUNG!! / IMBISS-STAND. / ZEBRASTREIFEN RICHTUNG
TÜRKENSCHANZPARK – die KREUZUNG IST GEFÄHRLICH + WENIGER VERKEHR AM PLATZ / TEMPO 20 AUF GENTZGASSE, AUF WÄHRINGER STRASSE SCHRÄGPARKER WEG, BEGEGNUNGSZONE, SCHWELLE, TEMPO 20, „SHARED SPACE" / AUFATMEN ZWISCHEN DEN WUNDERSCHÖNEN
ALTEN HÄUSERN: GEBÄUDEENSEMBLE SOLL BERÜCKSICHTIGT WERDEN. / GARTENGESTALTUNG: FARBE + FORMEN ALS AKZENTE. BEPFLANZUNG SOLL ZUR GRÜNDERZEIT PASSEN... ALTE GRÜNDERZEITHÄUSER SOLLEN BERÜCKSICHTIGT WERDEN. UNMÖGLICH. AUMANNPLATZ
HALTESTELLE!!! TOILETTE-HÄUSCHEN WEG! EINZÄUNUNG SEHR ALT ABER SCHÖN... FARBEN IN DER GESTALTUNG! ITALIENISCHE PLÄTZE!! die HÄUSER SOLLEN EINE ROLLE SPIELEN... SCHANIGÄRTEN, GALERIENZEILE UND KULTUR SEHR SCHÖN / GRÜNE GLEISE ENTLANG DES
PARKS / IDEE SOLARTAMMTISCH / WÄHRINGER STRASSE EINBAHN STADTAUSWÄRTS, GENTZGASSE EINBAHN STADTAUSWÄRTS / WÄREN DAMIT NEUE RADWEGE MÖGLICH? / ASPHALT IM PARK – IST SOVIEL NÖTIG? KÖNNEN DIESE VERKEHRSFLÄCHEN IM PARK REDUZIERT
WERDEN UND ODER ABER DURCH HELLEREN, SCHÖNEREN, die HITZE VERRINGERNDEREN BODENBELAG ERSETZT WERDEN? HELLE, EINHEITLICHE PLATTEN! / PARK BIS ZUM FAHRBAHNTEILER VINZENZGASSE VORZIEHEN! GRÜNER FAHRBAHNTEILER GENTZGASSE AUMANNPLATZ
UND GRÜNKEILN VORM AUMANN VERBINDEN! / TAGEWEISE, REGELMÄSSIGE BAUERN- UND FLOHMÄRKTE / BRUNNEN, SALETTL / **GANZER PLATZ SOLL VERSICKERUNGSFÄHIG SEIN** / WENIGER VERKEHR, LOKALE BEKOMMEN SITZMÖGLICHKEITEN (Z.B. PICCOLO) / MEHR
PFLANZEN & BÄUME / SO WENIG WIE MÖGLICH MÖBLIEREN / UMLEITUNG DES HAUPTVERKEHRSFLUSSES ÜBER SCHLEIFE ZUR GENTZGASSE (STADTRICHTUNG) / BEGEGNUNGSZONE (1 FAHRSPUR, KEINE PARKPLÄTZE) & ÖFFNUNG DES PARKS IN RICHTUNG WÄHRINGER
STRASSE > VON APOTHEKE BIS ECKE VINZENZGASSE. DADURCH PARK VERGRÖSSERN (STATT PARKPLÄTZE/MISTCONTAINER) + SCHANIGÄRTEN FÜR JL PICCOLO' & 'VINOPHILIA' / WASSERSPIEL, WENIGER VERKEHR, MEHR SCHATTEN, WENIGER PARKPLÄTZE / SCHRÄGPARKER
ENTFERNEN, PARK MÖGLICHST VERBREITERN, VERKEHRSBERUHIGUNG (FALLS MÖGLICH VERKEHR ÜBER die SEITE VOR CAROLISHEIM), NICHT MIT GASTRONOMIE „ZUPFLASTERN". DANKE. / **VIELE BÄUME UND MITTEN IN DEN BÄUMEN EIN LUSTIGER KINDERSPIELPLATZ**
/ WENIGER AUTOS UND WENIGER STRASSEN / AUFLASSEN DER SCHRÄGPARKER GGF. WÄHRINGER STR. 147 > GEHWEG SCHAFFEN, BÄUME ALS SCHATTENSPENDER IN DER GENTZGASSE (VOR DEM ST. CAROLUSHEIM) / BEGRÜNTE GLEISE / VERKEHRSBERUHIGUNG /
VERSETZUNG UND VERKLEINERUNG DES TAXISTANDS / MEHR BÄUME! / WC NEU, DAUERHAFT LIEGESTÜHLE, YOGA & TAI CHI IM PARK, KIOSK FÜR GETRÄNKE, MISTKÜBEL MIT ASCHENBECHER / PARKBÄNKE SCHÖNER, DENKMAL GEGEN EIN ANDERES TAUSCHEN, SONST
ALLES OK / EIN KLETTERGERÜST, MEHR GRÜNFLÄCHEN, KEINEN ZAUN / KEINE AMPEL, STRÄUCHER AUSLICHTEN, WC IST EINE SCHANDE!!! / HÄSSLICHES KLO WEG!! TAUBEN FÜTTERUNG UNTERBINDEN, AUF KEINEN FALL PARKPLÄTZE WEG!! SOLL SO BLEIBEN!!! /
SCHWAMMSTADTPRINZIP WIE AM NEPOMUK-VOGL-PLATZ, MÜLLBEHÄLTER BESSER ZUGÄNGLICH MACHEN, BIO-MIST ERHALTEN!!! ALTE BÄUME ERHALTEN, DEN AUTOVERKEHR AUS DER GENTZGASSE STADTAUSWÄRTS VERLANGSAMEN, ABER NICHT AUF NEBENGASSEN
UMLEITEN! > NUR 1 SPUR! / **WASSER: EIN BRUNNEN AM PLATZ, EIN „BACH"?** / ICH WÜNSCHE MIR, DASS DURCH DIE NEUGESTALTUNG DES AUMANNPLATZES AUCH die GASSEN DER UMGEBUNG WIE die DITTESGASSE, VERKEHRSBERUHIGT WERDEN / VOR DEM CAROLUSHEIM
IST ES IM SOMMER AM GEHSTEIG SEHR HEISS > BESCHATTUNG, BITTE! / die STRASSENBAHN QUIETSCHT SEHR STARK, WENN SIE VOR DEM CAFÉ AUMANN die 2 KURVEN FÄHRT > KANN MAN DAS QUIETSCHEN DURCH EINEN ANDEREN KURVENRADIUS WEGBEKOMMEN?
/ BEGRÜNTE GLEISE FÜR die STRASSENBAHN / PARKPLATZ WEG VOM AUMANNPLATZ! / BITTE DAS ÖKLO ERHALTEN, DANKE! / BITTE DAS ILLEGALE TAUBENFÜTTERN IRGENDWIE VERUNMÖGLICHEN...(ABER WIE?) / BITTE KEINE RADFAHRER (SIE QUEREN BEREITS), SIE
SOLLEN AM STADTRAND RADELN. / TAUBENFÜTTERNVERBOTI (MIT SCHILD) / TAUBENPLAGE AM PLATZ HOFFENTLICH LÖSEN! / BITTE! DIESES HÄSSLICHE OBJEKT VON UNSEREM AUMANNPLATZ ENTFERNEN. UND BITTE die VERKEHRSINSEL WIEDER VERSCHÖNERN. PS:
NICHT ALLES IST KUNST. / IN RUH' LASSEN / DER AUMANNPLATZ IST ALS NEUES „PLATZL"-THEMA NOTWENDIG ! / BOCCIA, MINIGOLF / BÜCHERBOX, LIEGEPLÄTZE, WASSER (ZUM TRINKEN), VERNEBELUNGEN, GEMEINSCHAFTSBEGRÜNUNG + TREFFEN, SAMEN- UND
PFLANZENTAUSCH / AUMANNPLATZ RENOVIEREN NICHT ÄNDERN / INSEKTENHOTEL, BÜCHERKASTEN, GELD NICHT UNNÖTZ AUSGEBEN! / VIELLEICHT KÖNNTE MAN AUS BUCHSBAUMHECKEN EINEN KLEINEN IRRGARTEN MACHEN / FUSSGÄNGERZONE ÜBER die
WÄHRINGERSTRASSE ZWISCHEN VINZENZGASSE UND KLOSTERGASSE WÄRE TOLL! :) / ALTEN BAUMBESTAND ERHALTEN, KOMPLETT NEUE QUERUNGEN ZU DEN ÖFFIS, MEHR SCHATTIGE PLÄTZE, NUTZEN DER GRÜNFLÄCHEN FÜR PARKBESUCHER / TRAM-WARTE-
ÜBERDACHUNG AN DER STATION STADTAUSWÄRTS! REGEN, HITZE FÜR VIELE MENSCHEN EXTREM UNANGENEHM! / TAUBEN FÜTTERN STRENG VERBIETEN BITTE! UND FALLS NÖTIG STRAFEN! / die WÄHRINGERSTRASSE SOLLTE EINE BEGEGNUNGSZONE WERDEN MIT MEHR
GRÜN UND SITZGELEGENHEITEN / MEHR BÄUME! AUF DER STRASSENBAHNSEITE 3-4 TISCHE + BÄNKE / BÄUME IN DEN 2 UMZÄUTEN BEETEN / ZEBRASTREIFEN AN DER ECKE TÜRKENSCHANZSTRASSE-GENTZGASSE WÄREN WIRKLICH SINNVOLL! die KREUZUNG IST NICHT
UNGEFÄHRLICH! / FÜR DIE STRASSENBAHNHALTESTELLE WÄRE EINE ÜBERDACHUNG SEHR NÖTIG! / DIE BLUMENINSELN FINDEN WIR SEHR SCHÖN. DA MEIN MANN IM CAROLUSHEIM WOHNT WO WIR OFT DEN SCHÖNEN GARTEN NÜTZEN, MÖCHTE ER DOCH GERNE WIEDER
MENSCHEN SEIN. / TAUBENPLAGE IN GRIFF BEKOMMEN. / DER PLATZ SOLL SO BLEIBEN. DIE BLUMEN (ROSEN) MÜSSEN EINFACH WIEDER MEHR GEPFLEGT WERDEN. SPIELPLÄTZE GIBT ES IN DER NÄHE SEHR VIELE. / HALTESTELLENBEREICH: ZIGARETTENSTUMMEL WERDEN
AUF DEN BODEN GESCHMISSEN, MISTKÜBEL SOLL AN DER RICHTIGEN STELLE PLATZIERT WERDEN ODER EIN ZWEITER BEIM ÖKLO AUFGESTELLT WERDEN. / **PLATZ FÜR TREFFPUNKT UND AUSTAUSCH** / NUTZBÄUME UND NUTZPFLANZNE, KLEINER TEICH / WASSERFLÄCHE
+ FONTÄNE (KÜHLUNG DER UMGEBUNG), ÜBRIGE FLÄCHE MIT BLÜHWIESEN BEPFLANZEN, KINDERSPIELECKE / LIEGESTÜHLE IM SOMMER (BSP. VOTIVPARK), MEHR KUNST! SONNENSEGEL / EINE ANKÜNDIGUNGS-VITRINE, WO ALLE KLEINUNTERNEHMERINNEN UND
PRIVATE ANKÜNDIGEN KÖNNEN, WAS IM BEZIRK STATTFINDET. DER AUMANNPLATZ IST EINE INFODREHSCHEIBEN / MAXIMAL EINSPURIGER AUTOVERKEHR / TISCHTENNISTISCH / VERANSTALTUNGEN MIT DER KULTURDROGERIE- KREATIVE UNTERHALTUNG
(AUFLÖSUNG DER 100 JAHRE ALTEN SKULPTUR) / YOGA SPACE BZW. SPORTPLATZ / TISCHE HINSTELLEN / **WARTEHÄUSCHEN STRASSENBAHNSTATION STADTAUSWÄRTS BITTE!**
DIE WÄHRINGER STRASSE SOLLTE AUTOFREI BLEIBEN / ZEBRASTREIFEN ÜBER GENTZGASSE RICHTUNG TÜRKENSCHANZSTRASSE / ALLGEM. VERKEHRSBERUHIGUNG
/ IMBISS-STAND / die AUTOS AUF DER RÜCKSEITE VERSPERREN DEN GEHWEG, HIER KOMMT ES AUFGRUND DER 2
-SPURIGEN STRASSE ZU GEFÄHRLICHEN SITUATIONEN. /

„Bitte sicher Verkehrsverbindungen rund um den Platz schaffen!"

BEGRÜNUNG UND FREIRAUM
289 Nennungen

Natur in der Stadt

PLATZ FÜR MEHR!

„Ich wünsche mir eine Picknickwiese, einen Barfußweg und einen Seerosenteich"

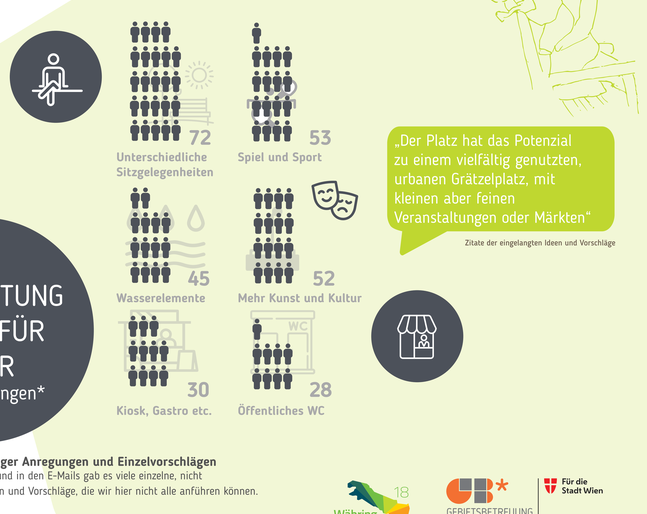

„Der Platz hat das Potenzial zu einem vielfältig genutzten, urbanen Grätzelplatz, mit kleinen aber feinen Veranstaltungen oder Märkten"

Zitate der eingelangten Ideen und Vorschläge

AUSSTATTUNG PLATZ FÜR MEHR
521 Nennungen*

***Inkl. 237 Sonstiger Anregungen und Einzelvorschlägen**
Auf den Postkarten und in den E-Mails gab es viele einzelne, nicht kategorisierbare Ideen und Vorschläge, die wir hier nicht alle anführen können.

GB*Stadtteilbüro für die Bezirke 16, 17, 18, 19
Haberlgasse 76, 1160 Wien, T: (+43) 1 408 41 94 · west@gbstern.at

Medieninhaberin: Stadt Wien – Technische Stadterneuerung / Maria-Restituta-Platz 1, 1200 Wien. Für den Inhalt verantwortlich: Gebietsbetreuung Stadterneuerung für die Bezirke 16, 17, 18, 19. Druck: druck.at, Leobersdorf.

gbsternwien · @gbsternwien · gbstern.at

Währing 18 · GEBIETSBETREUUNG STADTERNEUERUNG · Für die Stadt Wien