DER WEG ZUR KLIMAFITTEN LERCHENFELDER STRASSE

2022 BEFRAGEN
Im Mai 2022 führten wir Gespräche vor Ort.
Im September fanden zwei Dialogforen im 7. und 8. Bezirk statt.
Die Ergebnisse der Befragung sind von 4. bis 20. Oktober 2022 in einer Ausstellung im Treffpunkt Lerchenfeld zu sehen. Ergänzend zur Ausstellung erwartet Sie ein informatives Rahmenprogramm.

2023 PLANEN
Auf Grundlage der Gespräche mit den Menschen vor Ort wird ein Detailplan erstellt, der allen Interessierten vorgestellt wird.

AB 2024 UMSETZEN
Die Lerchenfelder Straße wird zu einer klimafitten Straße umgebaut. Dazu halten wir Sie auf dem Laufenden!

Alle Infos und Termine auf
gbstern.at/lerche-neu

Team „Klimafitte Lerchenfelder Straße“
v.l.n.r.: Cornelia Ehmayer (STADTpsychologie), René Patschok (Lebendige Lerchenfelder Straße), Andrea Mann (GB*), Angela Heide (Lebendige Lerchenfelder Straße), Nina Chladek-Danklmaier (GB*)

„Wir denken Planung und Beteiligung von Projektbeginn bis zum Abschluss der Bauarbeiten zusammen - das ist das Besondere am Projekt Klimafitte Lerchenfelder Straße.“

STADTpsychologie · LEBENDIGE LERCHENFELDER STRASSE · NEUBAU im Dialog · Josefstadt · gbsternwien · @gbsternwien · gbstern.at · GEBIETSBETREUUNG STADTERNEUERUNG · Für die Stadt Wien

Medieninhaber und Herausgeber: Stadt Wien - Technische Stadterneuerung, Maria-Restituta-Platz 1, 1020 Wien; Für den Inhalt verantwortlich: Gebietsbetreuung Stadterneuerung (GB*); Illustrationen: Freepik

DIE LERCHENFELDER STRASSE WIRD KLIMAFIT *

ERGEBNISSE DER BEFRAGUNG

Im Mai 2022 waren wir entlang der Straße unterwegs, um mit Anrainer*innen, Straßennutzer*innen und Geschäftstreibenden über die Zukunft der Lerchenfelder Straße zu sprechen.

Dabei interviewten wir **468 Personen im Freien**. **130 Personen** gaben uns ihre Ideen und Vorschläge per **Online-Fragebogen** mit. **14 E-Mails** mit Anregungen haben uns erreicht.

Folgende Personen haben ihre Erfahrungen mit uns geteilt und uns ihre Wünsche und Ideen mitgegeben:

Alter

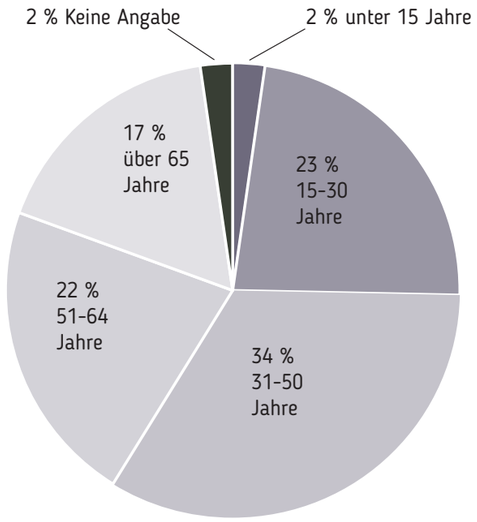

Geschlecht

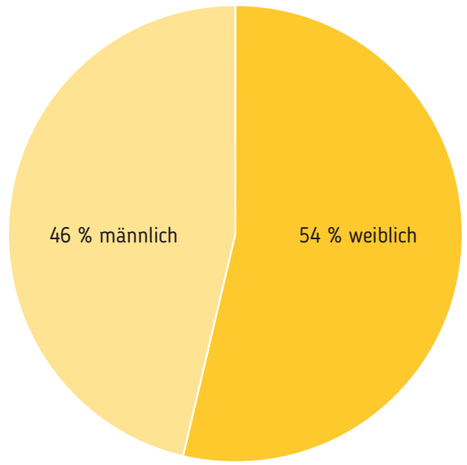

Erwerbstätigkeit

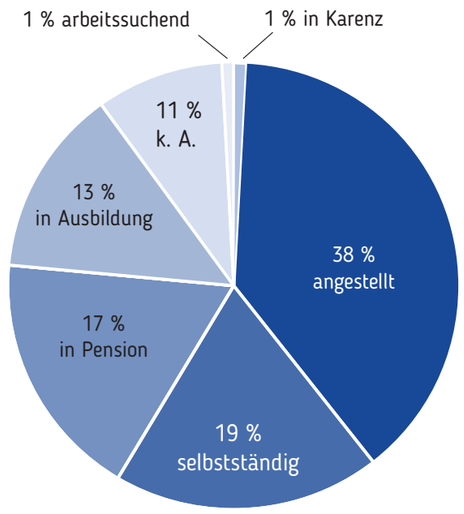

Bezug zur Straße
(Mehrfachnennungen möglich)

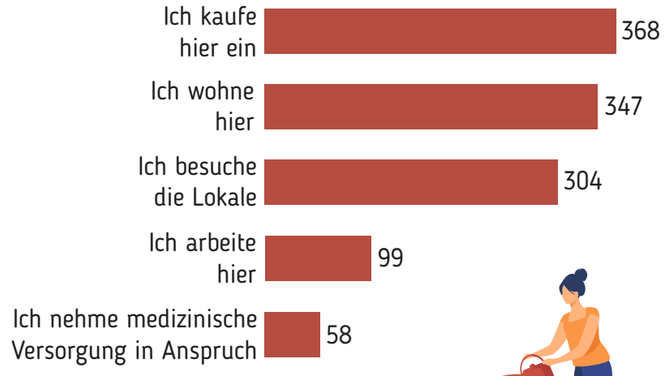

WIR HABEN GEFRAGT ...
(MEHRFACHNENNUNGEN)

... WAS GEFÄLLT IHNEN BESONDERS?

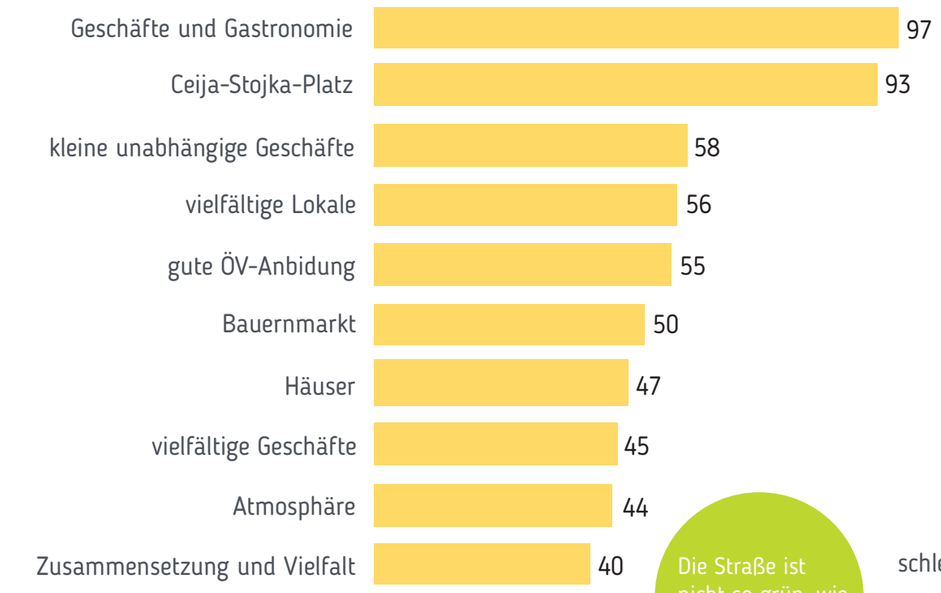

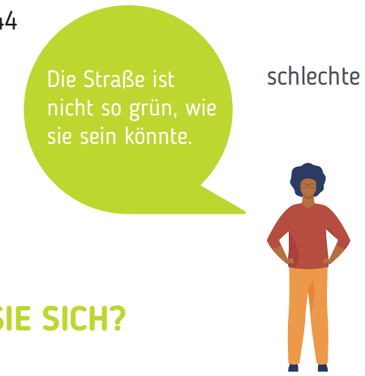

... WAS STÖRT SIE?

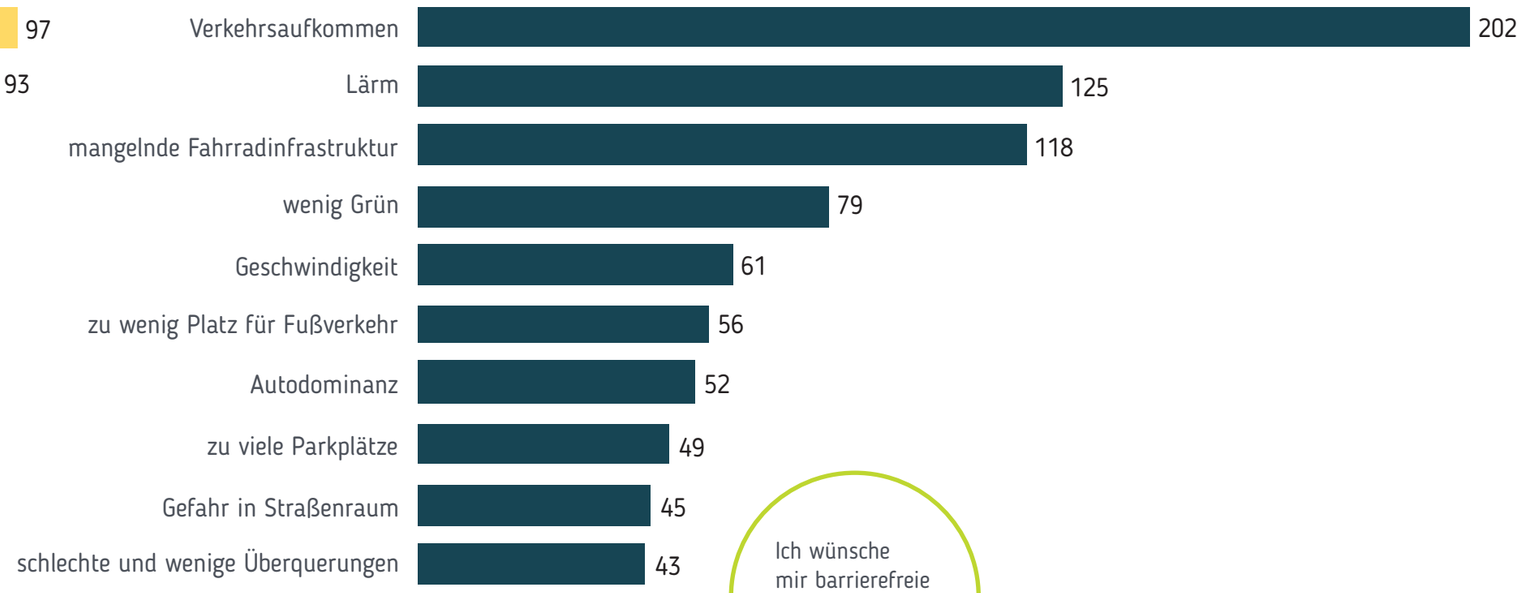

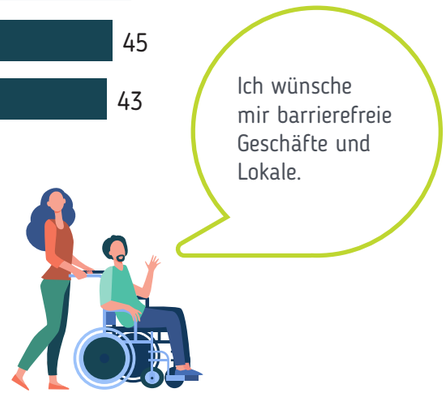
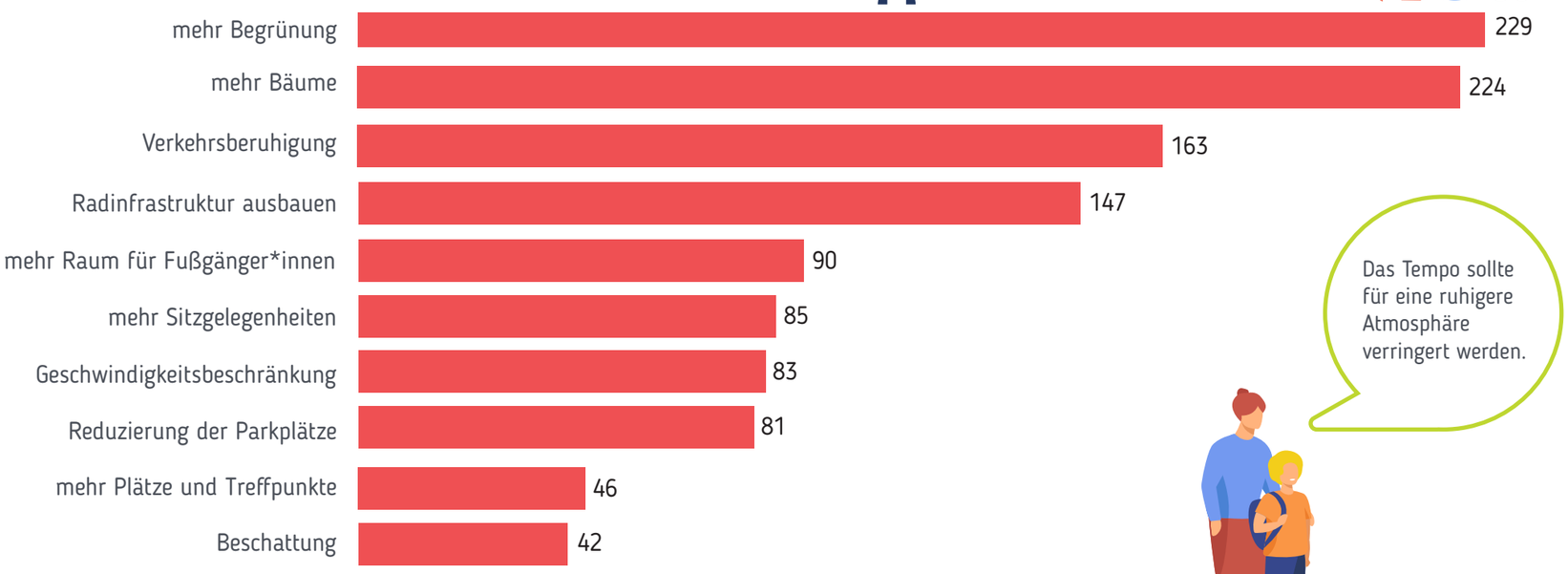
... WELCHE VERBESSERUNG WÜNSCHEN SIE SICH?