VERKEHRSBERUHIGUNG *

WÜNSCHE AN DIE KLIMAFITTE LERCHENFELDER STRASSE

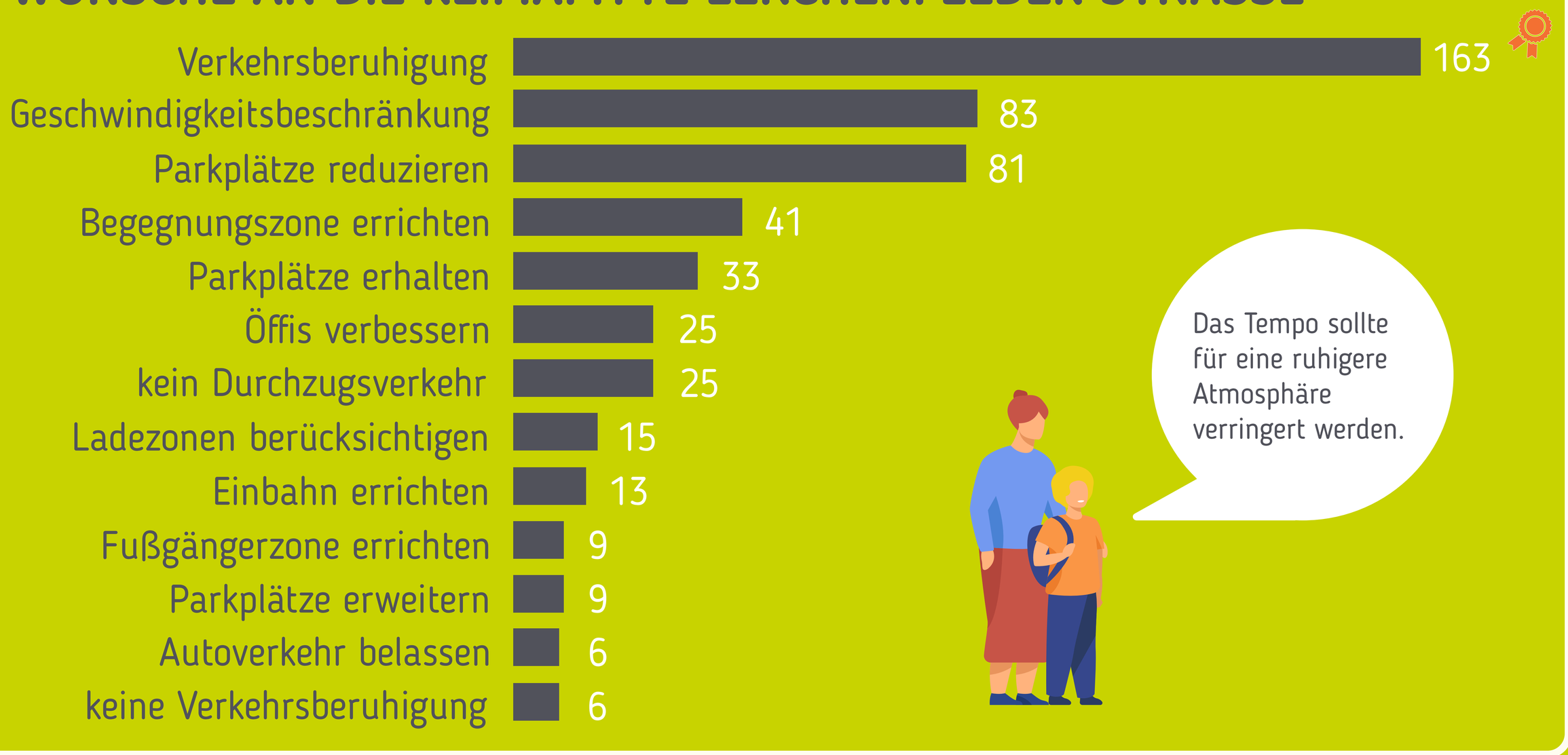

Anzahl der Nennungen Top-3-Nennung

DAS STÖRT MICH

Verkehrsaufkommen

Lärm

Geschwindigkeit

Autodominanz

zu viele Parkplätze

zu wenig Sicherheit im Straßenraum

zu wenig Parkplätze

Durchzugsverkehr

öffentlicher Verkehr

Luftverschmutzung

Scooter

zu wenig Ladezonen

zu wenig Kund*innenparkplätze

Es gibt viel zu viel Verkehr! Vor allem zu den Stoßzeiten.

DAS GEFÄLLT MIR

gute Anbindung an das öffentliche Verkehrsnetz

gute Erreichbarkeit und Verkehrsanbindung

kein zu großes Verkehrsaufkommen

fließende Durchfahrt und genug Parkplätze

Die Verkehrsanbindung ist eine gute Kombination an Angeboten.

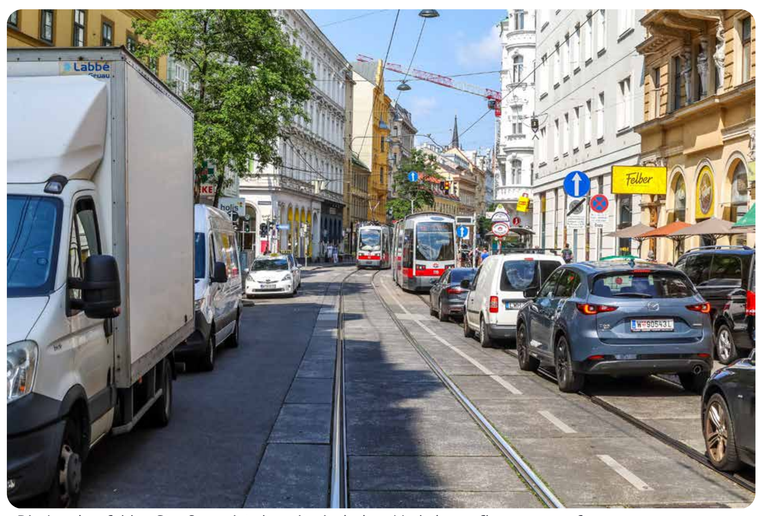

Die Lerchenfelder Straße weist derzeit ein hohes Verkehrsaufkommen auf.

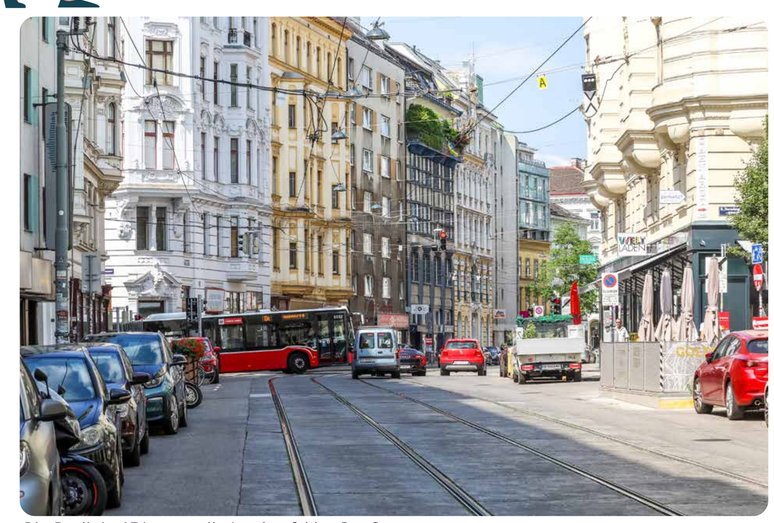

Die Buslinie 13A quert die Lerchenfelder Straße.

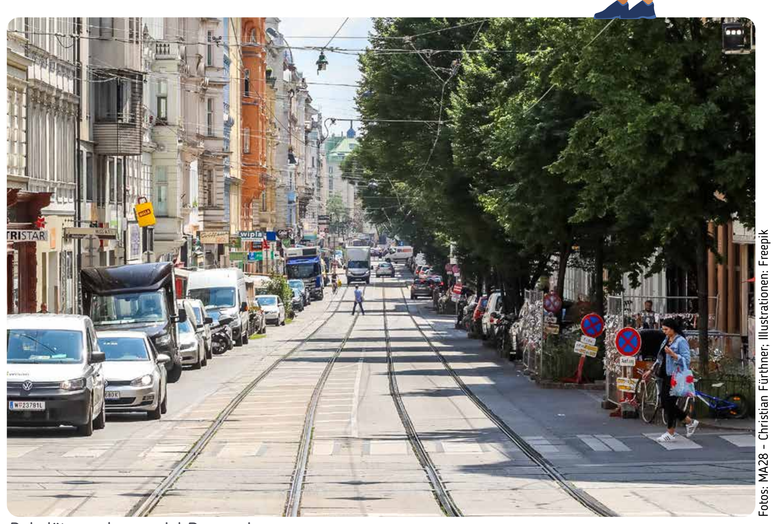

Pakplätze nehmen viel Raum ein.

Fotos: MA28 - Christian Fürthner; Illustrationen: Freepik

GESCHÄFTE UND GASTRONOMIE *

WÜNSCHE AN DIE KLIMAFITTE LERCHENFELDER STRASSE

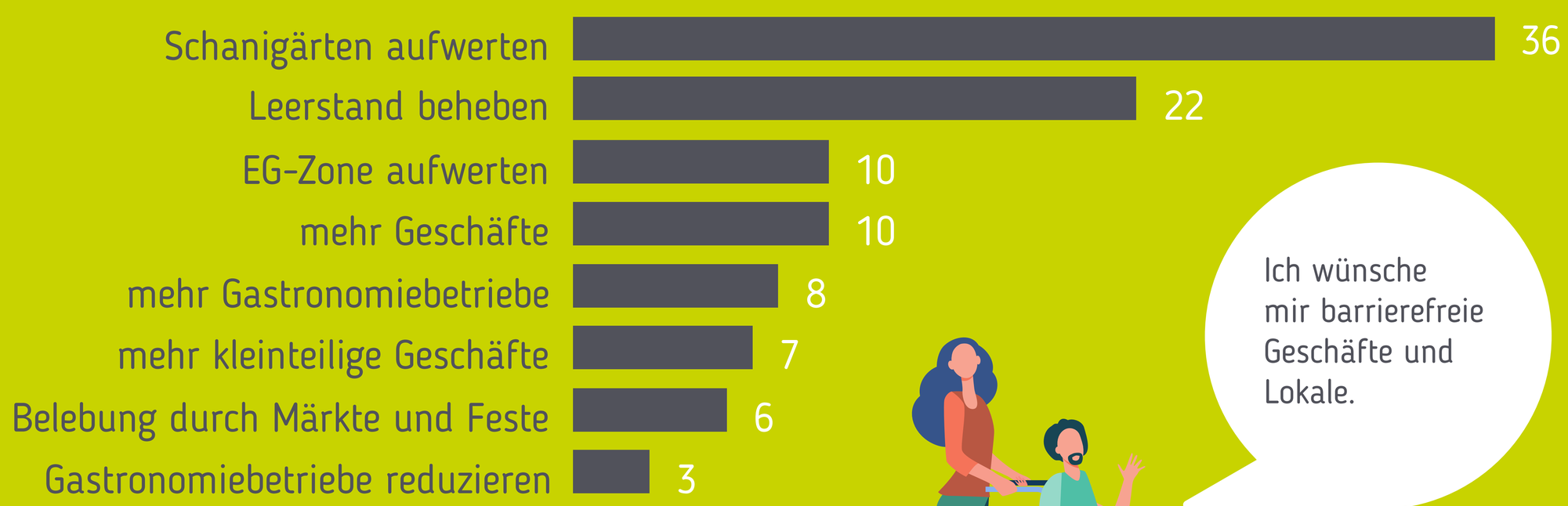

Anzahl der Nennungen

DAS STÖRT MICH

leerstehende Geschäftslokale
schlechter Branchenmix
unattraktive Geschäfte
Gastronomiebetriebe
Gestaltung und Platzierung von Schanigärten
zu viele Schanigärten
zu wenig Schanigärten

Die Schanigärten sind wegen des Verkehrs nicht so attraktiv.

DAS GEFÄLLT MIR

Gastronomie allgemein
Geschäfte allgemein
kleine unabhängige Geschäfte
vielfältige Lokale
Bauernmarkt
vielfältige Geschäfte
Alltagsversorgung
Qualität der Gastronomie
Schanigärten
Geschäftsmischung
Kultur
Gesamtversorgung
Mix der Lokale
Qualität und Atmosphäre der Geschäfte
Entwicklung der Gastroszene und Geschäftsbranche
spezifische Infrastruktur
Schaufenster

Die Lerchenfelder Straße ist eine gemütlichere Alternative zu anderen Geschäftsstraßen.

Ein leerstehendes Geschäftslokal.

Kleine Lebensmittelgeschäfte finden sich hier neben großen Handelsketten.

Eine Blumenhandlung „begrünt“ den Straßenraum temporär.

Fotos: MA28 – Christian Fürthner; Illustrationen: Freepik

AUFENTHALT UND „LIEBLINGSPLATZERL“ *

WÜNSCHE AN DIE KLIMAFITTE LERCHENFELDER STRASSE

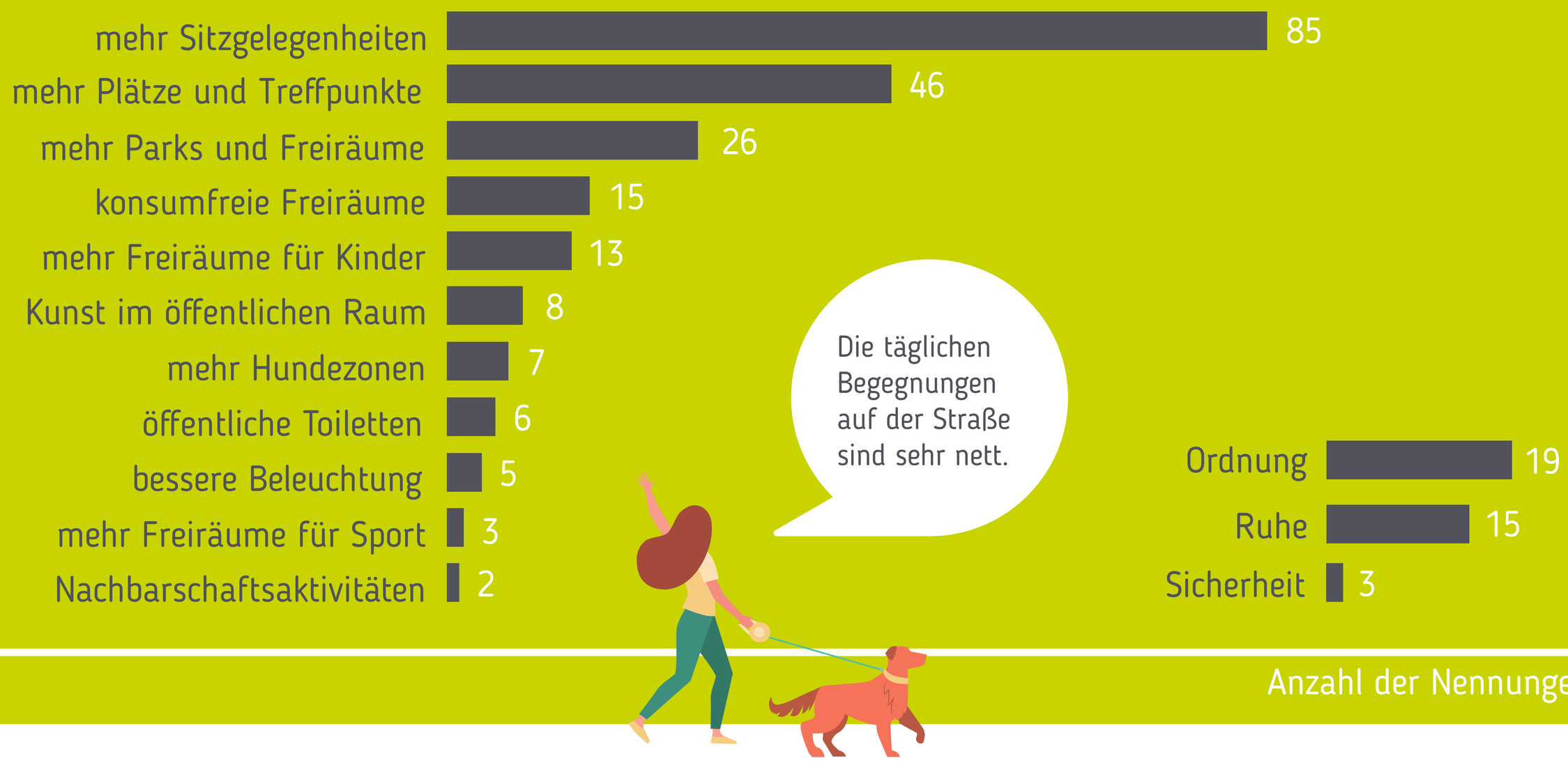

Anzahl der Nennungen

DAS STÖRT MICH

Lärm

Gefahr im Straßenraum

Schmutz
wenig Aufenthaltsorte
schlechte Ästhetik der Straße
unattraktiv zum Aufenthalt
Hundekot
wenig Sitzgelegenheiten
Bodenbelag
Luftverschmutzung
unattraktive Gestaltung von Ceija-Stojka-Platz
Lichtverschmutzung
wenig Hundezonen

Die Straße ist sehr laut.

Der Ceija-Stojka-Platz ist wie eine grüne Insel. Das Wasserspiel ist toll für Kinder.

DAS GEFÄLLT MIR

Ceija-Stojka-Platz

Weghuberpark
Kirche
Josef-Strauß-Park
angenehmer Aufenthalt
genug Platz für Aufenthalt
Bücherschrank
gute Sitzmöglichkeiten
sonstige Ecken an der Lerchenfelder Straße
Würstelstand beim Ceija-Stojka-Platz

Häuser

Atmosphäre

Zusammensetzung und Vielfalt
Zusammenleben
lebendige Straße
schön und hell
Entwicklung der Straße
Potenziale
Identifikation mit der Straße und dem Stadtteil
Innenhöfe

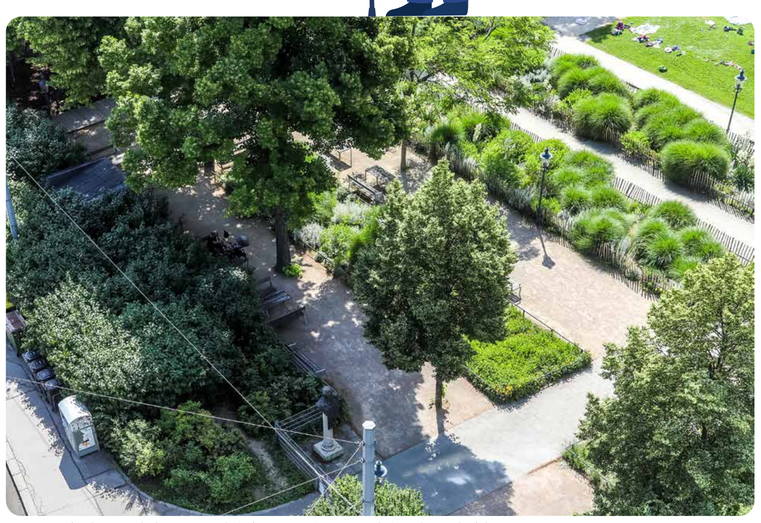

Der Weghuberpark bietet viel Schatten, Sitz- und Spielmöglichkeiten.

Eine Grätzeloase ermöglicht konsumfreien Aufenthalt.

Blühende Stauden machen den Ceija-Stojka-Platz zu einem beliebten Aufenthaltsort.

Fotos: MA28 - Christian Fürthner; Illustrationen: Freepik

BEGRÜNUNG UND ABKÜHLUNG *

WÜNSCHE AN DIE KLIMAFITTE LERCHENFELDER STRASSE

BEGRÜNUNG

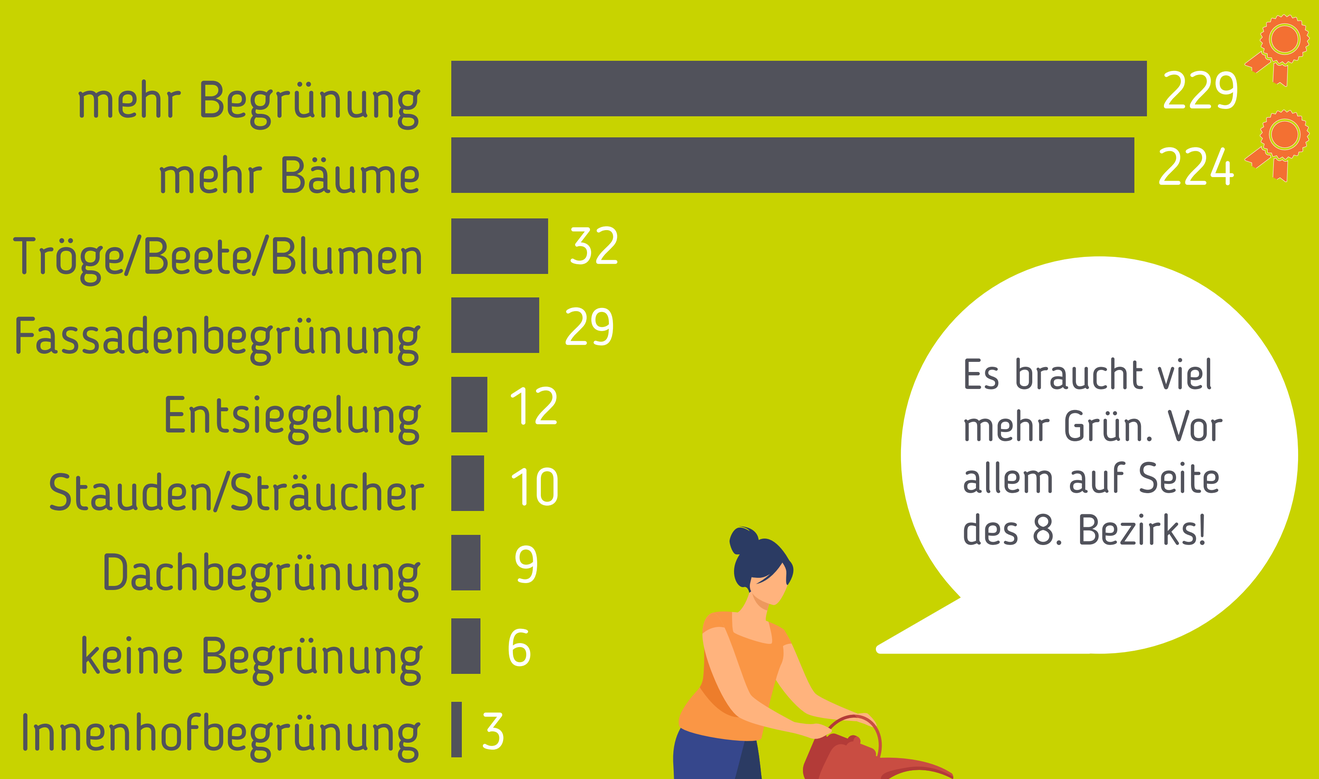

ABKÜHLUNG

Anzahl der Nennungen Top-3-Nennung

DAS STÖRT MICH

wenig Grün

wenige Bäume

Hitze

kein Schatten

versiegelte Flächen

DAS GEFÄLLT MIR

begrünter Straßenraum

Parks und Spielplätze in der Umgebung

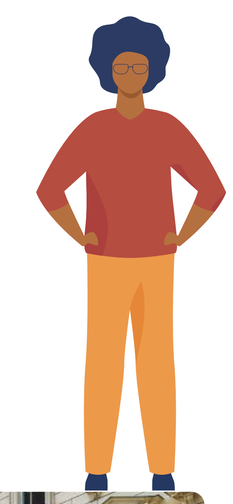

Bäume findet man in der Nähe des Rings keine.

Fahrradabstellanlagen, Ladezonen und Stellplätze befinden sich neben den Geschäften.

Der Ceija-Stojka-Platz ist eine Grünoase an der Lerchenfelderstraße

Fotos: MA28 - Christian Fürthner; Illustrationen: Freepik

gbsternwien @gbsternwien gbstern.at

STADTpsychologie

LEBENDIGE LERCHENFELDER STRASSE

NEUBAU im Dialog

Josefstadt

GEBIETSBETREUUNG STADTERNEUERUNG

Für die Stadt Wien

AKTIVE MOBILITÄT

WÜNSCHE AN DIE KLIMAFITTE LERCHENFELDER STRASSE

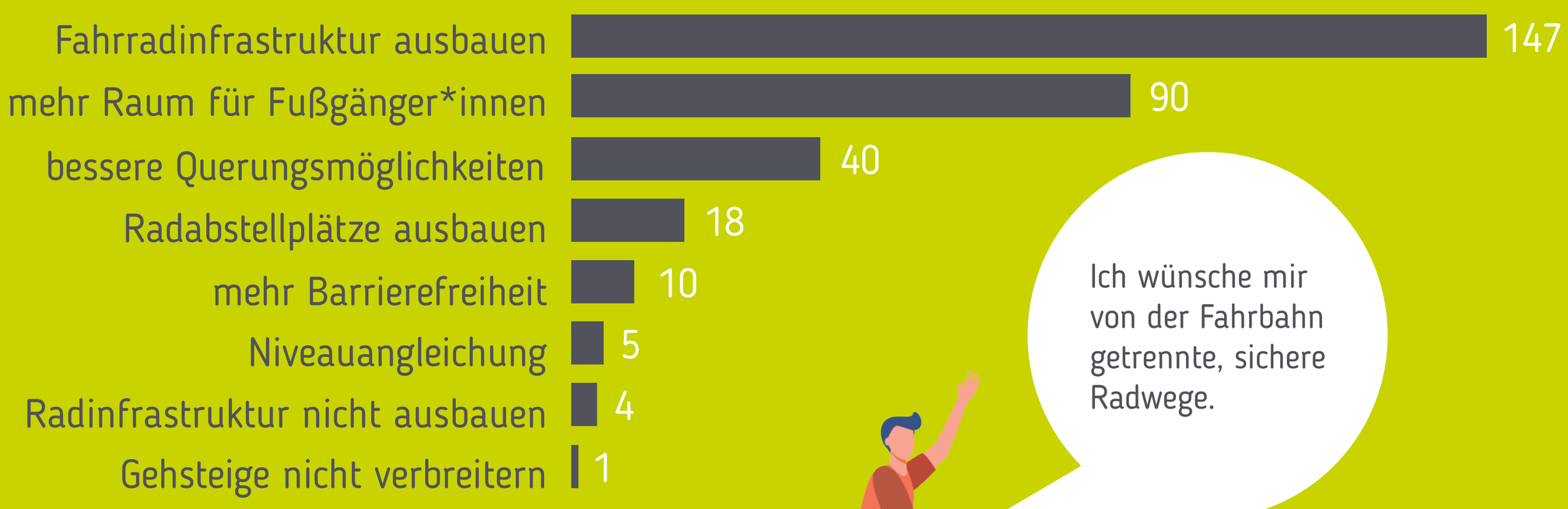

Anzahl der Nennungen

DAS STÖRT MICH

mangelnde Fahrradinfrastruktur

zu wenig Platz für Fußgänger*innen

schlechte und wenige Querungsmöglichkeiten

unachtsame Radfahrer*innen

mangelnde Barrierefreiheit

DAS GEFÄLLT MIR

Ort zum Spazieren und Flanieren

gute Erreichbarkeit und Durchgängigkeit mit dem Fahrrad

Radabstellanlagen

gute Erreichbarkeit mit dem Fahrrad oder zu Fuß

Fußgänger*innen teilen sich den schmalen Gehsteig mit Stromkästen und Schanigärten.

Fußgänger*innen queren die Straße ohne Zebrastreifen.

Ein Radfahrer fährt am Gehsteig.

Fotos: MA28 – Christian Fürthner; Illustrationen: Freepik